

List technických údajů

Zásuvka 33°, se zemnicím kolíkem, dvojnásobná

Výr. č. 6120248

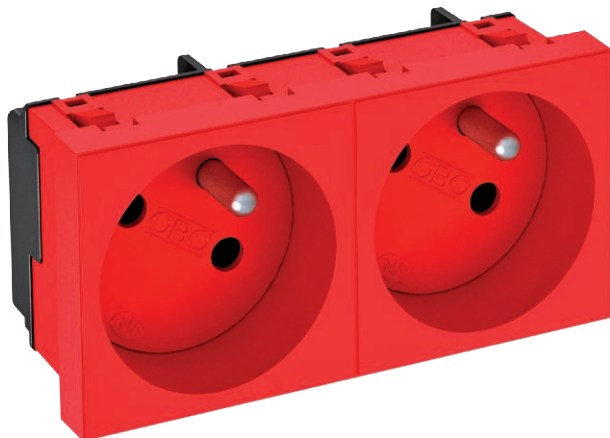

Zásuvka se zemnicím kolíkem Dvojnásobná, 33°, se zvýšenou ochranou proti nebezpečnému dotyku a násuvnými svorkami, 2pól., 16 A, 250 V~, se spojovacími svorkami dle IEC 60884-1.



PC Polykarbonát

Další text k výrobku 2

K instalaci do kanálů Rapid 45, nástrojových kanálů, instalačních sloupků, podlahových systémů a deskboxů.

Kmenová data

| | |
|----------------------------|----------------|
| Č. výr. | 6120248 |
| Typ | STD-F3 SR02 |
| Rozměr | 250V, 10/16A |
| Barva | červená |
| Číslo RAL | 3001 |
| Materiál | Polykarbonát |
| Zkratka materiálu | PC |
| Nejmenší prodejní množství | 1,00 kus |
| Hmotnost | 7,50 kg/100 ks |

Technické údaje

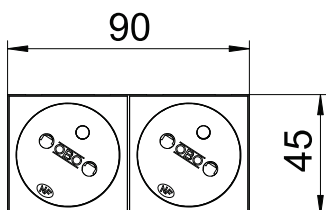
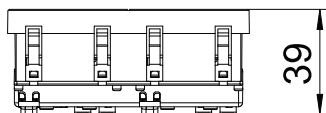

| | |
|---------------------------------------|-----------------------------|
| Šířka | 90,00 mm |
| Výška | 45,00 mm |
| Hloubka | 39,00 mm |
| Uzamykatelné provedení | <input type="checkbox"/> |
| Druh připojení | Násuvná svorka |
| Provedení | Dvojnásobná, 33° |
| Provedení | , |
| Provedení povrchu | Matný |
| Provedení | Kolíček ochranného kontaktu |
| Počet pólů | 2,00 |
| Počet jednotek | 2,00 |
| Počet modulů (u modulární konstrukce) | 2,00 |
| Počet spínatelných zásuvek | 0,00 |
| Vyhazovací mechanismus | <input type="checkbox"/> |
| Způsob upevnění | Zaklapnutí |

List technických údajů

Zásuvka 33°, se zemnicím kolíkem, dvojnásobná

Výr. č. 6120248



Technické údaje

| | |
|---|-------------------------------------|
| Popisové pole | <input type="checkbox"/> |
| Provozní teplota | -5,00 - 40,00 °C |
| Ochrana proti chybnému proudu | <input type="checkbox"/> |
| Pro ztížené podmínky (dle VDE) | <input type="checkbox"/> |
| Bez obsahu halogenů | <input checked="" type="checkbox"/> |
| Izolovaná montáž | <input type="checkbox"/> |
| Zvýšená ochrana proti nebezpečnému dotyku | <input checked="" type="checkbox"/> |
| Odklápěcí víko | <input type="checkbox"/> |
| Kódování | Ne |
| Kontrolka | <input type="checkbox"/> |
| S vypínačem | <input type="checkbox"/> |
| S jemnou pojistkou | <input type="checkbox"/> |
| S funkčním osvětlením | <input type="checkbox"/> |
| S orientačním osvětlením | <input type="checkbox"/> |
| Způsob montáže | Kanál pro vestavbu přístrojů |
| Jmenovité napětí | 250,00 V |
| Jmenovitý proud | 16,00 A |
| Stupeň krytí | Ostatní |
| Provedení zásuvek | NF |
| Úhel zásuvek | 33° |
| Transparentní | <input type="checkbox"/> |
| Přepětová ochrana | <input type="checkbox"/> |
| Otočená centrální vložka | <input checked="" type="checkbox"/> |