

List technických údajů

Otočná západka (náhradní díl)

Výr. č. 7408508



Uzavírací díl sestávající ze zajišťovacího kolíku a držáku, jako náhradní díl pro GRAF9

CE

PA Polyamid

Dodatkový text k výrobku - upozornění Vestavět lze až dvanáct jednotlivých přístrojů Modul 45.

Kmenová data

Č. výr.	7408508
Typ	VTGRAF9 7011
Označení 1	Uzavírací díl
Označení 2	pro GRAF9
Barva	ocelově šedá
Číslo RAL	7011
Materiál	Polyamid
Zkratka materiálu	PA
Nejmenší prodejní množství	1,00 kus
Hmotnost	0,80 kg/100 ks

List technických údajů

Otočná západka (náhradní díl)

Výr. č. 7408508



Technické údaje

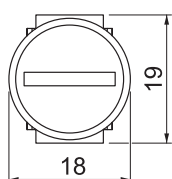
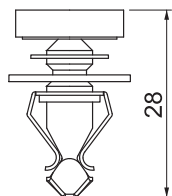

Vnější průměr	322,50 mm
Montážní průměr	304,00
Počet přístrojových vložek	3,00
Ochranný rám pro podlahovou krytinu	<input checked="" type="checkbox"/>
Údržba podlahy	mokrě
Možnost instalace těsnění	<input checked="" type="checkbox"/>
Vhodné pro mokrou údržbu	<input checked="" type="checkbox"/>
Vhodné pro uzavřený podlahový kanál uložený v mazanině	<input checked="" type="checkbox"/>
Vhodné pro podlahový kanál zalitý mazaninou	<input checked="" type="checkbox"/>
Vhodné pro vestavbu do dvojité podlahy	<input checked="" type="checkbox"/>
Vhodné pro vestavbu do duté podlahy	<input checked="" type="checkbox"/>
Vhodné pro podlahový kanál	<input checked="" type="checkbox"/>
S drážkou pro podlahovou krytinu	<input type="checkbox"/>
Provedení pro vysoká zatížení	<input checked="" type="checkbox"/>
Typ montážního systému	MT4 / GB3
Schválení	VDE