

List technických údajů

Keramická svorka

Výr. č. 7205705

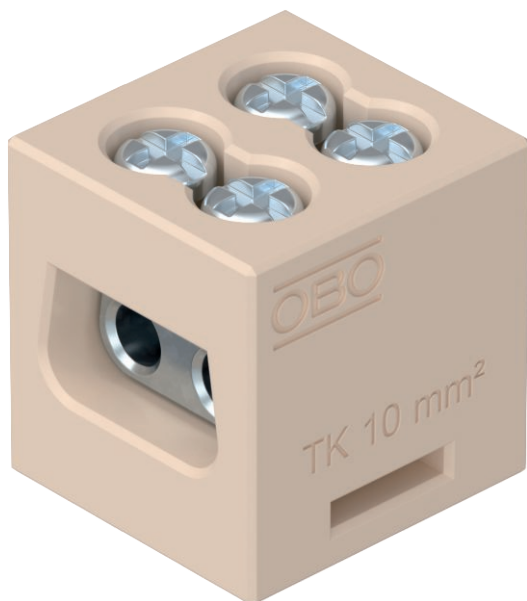

Keramická svorka odolná proti vysokým teplotám k dodatečné instalaci do krabice FireBox řady T.



Kmenová data

Č. výr.	7205705
Typ	TK 10-2
Rozměr	10 mm ²
Nejmenší prodejní množství	5,00 kus
Hmotnost	4,20 kg/100 ks

Technické údaje

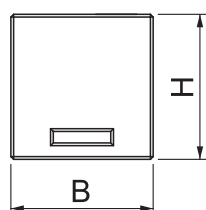
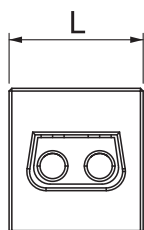

Rozměr L	24,50 mm
Rozměr B	26,50 mm
Rozměr H	26,00 mm
Nutný koncový díl	<input type="checkbox"/>
Připojovací poloha	postranní
Počet svorkových míst	4,00
Počet svorkových míst na jednotlivých pólech	4,00
Provedení elektrického připojení 1	Šroubové připojení
Provedení elektrického připojení 2	Šroubové připojení
Provedení zkoušené pro prostředí s nebezpečím výbuchu	<input type="checkbox"/>
Izolační materiál	Keramika
Způsob montáže	Ostatní
Jmenovitý průřez	10,00 mm ²
Počet pólů	1,00

List technických údajů

Keramická svorka

Výr. č. 7205705



Technické údaje

Teplotní rozsah použití	250,00 °C
Transparentní	<input type="checkbox"/>