

List technických údajů

Připojovací krabice pro nástěnná svítidla do dutých stěn, dvojitá, vzduchotěsná
Výr. č. 2003834

OBO
BETTERMANN

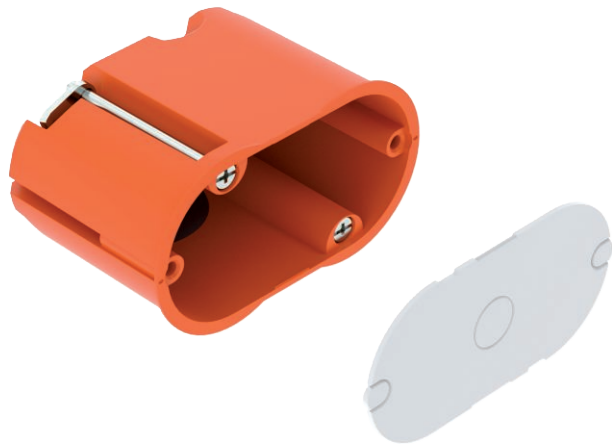

Dvojitá vzduchotěsná připojovací krabice pro nástěnná svítidla do dutých stěn, pro montáž nástěnných svítidel nebo reproduktorů. S víkem.

1 vstup vedení NYM 3 x 2,5 mm² nebo 5 x 1,5 mm²

- 2 vstupy vedení NYM 3 x 1,5 mm²
- 1 kombinovaný vstup trubek do Ø 20 a 25 mm



Kmenová data

Č. výr.	2003834
Typ	HG 45-WAD-LD
Dodáváme od	01.10.2021
Rozměr	68x38x45
Nejmenší prodejní množství	25 kus
Hmotnost	1,93 kg/100 ks

Technické údaje

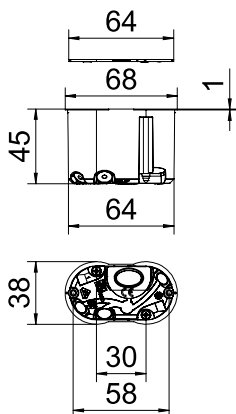

Šířka	38,00 mm
Výška	45,00 mm
Délka	68,00 mm
Počet vstupů	4
Provedení	Dvojitý
Konstrukce	Nástěnná vývodová krabice
Způsob upevnění	Upevnění pomocí šroubu
Upevnění přístrojů	šroubovat
Upevnění víka	Naklapávací
Průměr vyfrézovaného otvoru odolný proti plameni	dle VDE 0471/IEC 60695-2-11, zkušební teplota 850°C
Tvar	oválný
Pro průměr trubky	20/25 mm
Kombinované vývody Ø 20/25 mm	1
Vstupy pro vedení 3 x 2,5 mm ² / 5 x 1,5 mm ²	1
Vstupy pro vedení 3 x 1,5 mm ²	2
Vhodné pro tloušťku desky	5,00 - 40,00 mm
Bez obsahu halogenů	<input checked="" type="checkbox"/>
Se šrouby	<input type="checkbox"/>
Jmenovitý průřez	1,50 - 1,50 mm ²
Nárazuvzdorný	<input checked="" type="checkbox"/>
Stupeň krytí	IP30
Vzduchotěsná	<input checked="" type="checkbox"/>