

List technických údajů

Přístrojová krabice pod omítku 46, s přístrojovými šrouby, vzduchotěsná
Výr. č. 2003707

OBO
BETTERMANN



Přístrojová krabice pod omítku se vzduchotěsnými membránovými vývody, pro použití ve zdivu s montážní hloubkou nejméně 46 mm.

- 4 x 3 nálitky pro šrouby
- 2 předmontované přístrojové šrouby
- Oboustranný spojovací díl s bajonetovým uzávěrem
- 4 kombinovaný vstup pro trubky do Ø 20 a 25 mm
- 2 vstupy vedení do Ø 20 mm ve spojovacím dílu
- 2 vstupy vedení do Ø 20 mm v základně



Kmenová data

Č. výr.	2003707
Typ	UG 46-GS-L
Dodáváme od	01.10.2021
Rozměr	Ø60mm, H46mm
Nejmenší prodejní množství	25 kus
Hmotnost	2,12 kg/100 ks

Technické údaje

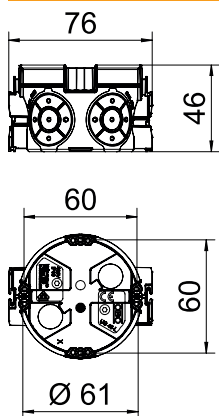





Výška	46,00 mm
Průměr	60,00 mm
Počet vstupů	8
Vývody	8
Provedení	Samostatný
Konstrukce	Přístrojová krabice
Upevnění přístrojů	šroubovat
Vrchní díl	bez
Vstup zezadu	<input checked="" type="checkbox"/>
odolný proti plameni	dle VDE 0471/IEC 60695-2-11, zkušební teplota 650°C
Tvar	kruhový
Pro průměr trubky	20/25 mm
Otvory pro trubky Ø 20 mm	2
Kombinované vývody Ø 20/25 mm	4
Bez obsahu halogenů	<input checked="" type="checkbox"/>
S hřebíkovou páskou	<input type="checkbox"/>
Se šrouby	<input checked="" type="checkbox"/>
Jmenovitý průřez	1,50 - 2,50 mm²
Nárazuvzdorný	<input checked="" type="checkbox"/>
Stupeň krytí	IP30
Vzduchotěsná	<input checked="" type="checkbox"/>

List technických údajů

Přístrojová krabice pod omítku 46, s přístrojovými šrouby, vzduchotěsná
Výr. č. 2003707



Tabulka 1

				
	1,5 mm ²	2,5 mm ²	1,5 mm ²	2,5 mm ²
			6	5
			20	15

Tabulka 1