

List technických údajů

Kanál pro vestavbu přístrojů Rapid 45-2, šířka kanálu 100, výška kanálu 53
Výr. č. 6112400

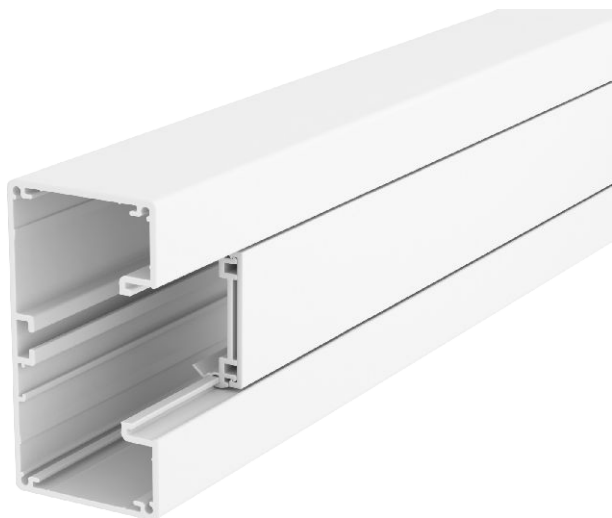

Kompletní hliníkový kanál pro vestavbu přístrojů sestávající ze spodního a vrchního dílu. Spodní díl nemá děrované dno.

Upozornění:

U eloxovaných kanálů pro vestavbu přístrojů a tvarových dílů z hliníku nelze předejit lehkým rozdílům mezi barevnými odstíny, které způsobuje přípustný rozptyl podmíněných vlastností materiálů a použitých metod (dle DIN 17 611). Instalační přístroje s velikostí 4545 mm lze přímo zaklapnout. V případě, že k zakrytí použijete tvarové díly z PC/ABS, dochází v důsledku různých materiálů k rozdílům v barevnosti.



Alu hliník

Kmenová data

Č. výr.	6112400
Typ	GA-53100RW
Označení 1	Kanál pro vestavbu přístrojů
Rozměr	53x100x2000
Barva	čistě bílá
Číslo RAL	9010
Materiál	Hliník
Zkratka materiálu	Alu
Nejmenší prodejní množství	2 m
Hmotnost	223,80 kg/100 m

Technické údaje

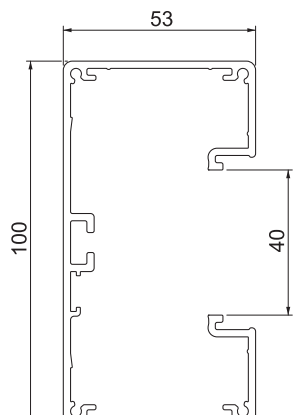

Délka	2.000,00 mm
Šířka	100,00 mm
Výška	53,00 mm
Počet vrchních dílů	1
Počet nasaditelných přepážek	1
Hranatá konstrukce	<input checked="" type="checkbox"/>
Kabelový úchyt	<input type="checkbox"/>
Výška kanálu	53,00 mm
Upevňovací prvek	<input type="checkbox"/>
Způsob montáže vrchních dílů	umístěný uvnitř
Montážní děrování ve dně	<input type="checkbox"/>
Šířka vrchního dílu	45 mm
Šířka vrchního dílu 2	0,00 mm
Šířka vrchního dílu 3	0,00 mm
Vrchní díl je součástí dodávky	<input checked="" type="checkbox"/>
Ochranná fólie	<input checked="" type="checkbox"/>
Symetrické	<input checked="" type="checkbox"/>